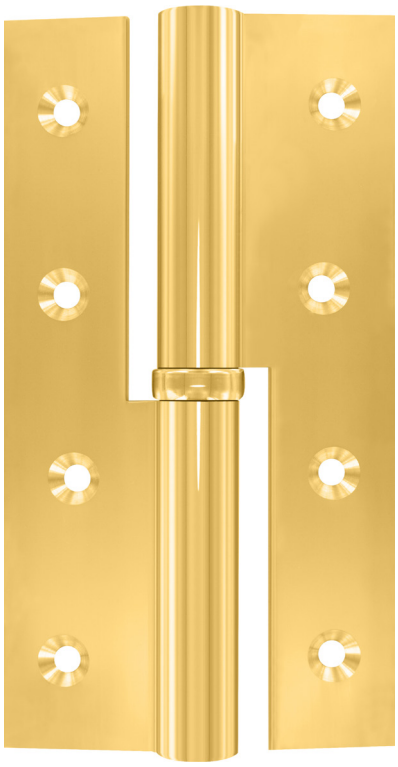

Messing-Profil-Aufschraubband
gerade für stumpfe Türen

MASSIV MESSING

15 mm Rollen-Ø
30 mm Lappenbreite
3,0 mm Lappenstärke

Aus Messing-Profilmaterial
· gefräst und gebohrt
· mit Stahlstift und Kugellager

Mögliche Zierknöpfe
Nr. 1 | 2 | 3 | 4 | 5 | 6 | 8 | 9

Auch in allen RAL-Farben, PVD-beschichtet und mit abgerundeten Ecken (Radius 10 mm) erhältlich

Eckenoption:



Schrauben:

Schrauben optional in allen Oberflächenfarben erhältlich

DIN 97 - 4,5Ø x 40 mm



Zierknöpfe:



1. zylindrisch
2. ZK 9a h: 11 mm
3. ZK 19 h: 31 mm
4. ZK 9 h: 5 mm
5. ZK A h: 28 mm
6. ZK B h: 37 mm
8. ZK E h: 23 mm
9. ZK D h: 13 mm

Artikelnummer

2					
Ausführung:	Längen:	Oberflächen:	Zierknöpfe:	DIN Ausführung:	Eckenoption:

Ausführung:
15 mm Ø
30 mm LB
3 mm LS

Längen:
1. 80 mm
2. 90 mm
3. 100 mm
8. 120 mm
4. 140 mm
5. 160 mm

Oberflächen:
01. Messing poliert
02. Messing matt gestrahlt oder gebürstet
03. vernickelt matt gestrahlt oder gebürstet
04. vernickelt poliert
05. altdeutsch-antik
06. brüniert
07. zinnfarbig
08. vergoldet
09. verchromt poliert
10. verchromt matt gestrahlt oder gebürstet
11. schwarz
12. weiß
13. tin 2.0
14. nickel dark poliert
15. nickel dark matt gestrahlt oder gebürstet
16. kupfer

Zierknöpfe:
1. zylindrisch
2. ZK 9a
3. ZK 19
4. ZK 9
5. ZK A
6. ZK B
8. ZK E
9. ZK D

DIN Ausführung:
6. rechts
7. links

Eckenoption:
0. käntig
4. vier abger. Ecken
6. sechs abger. Ecken

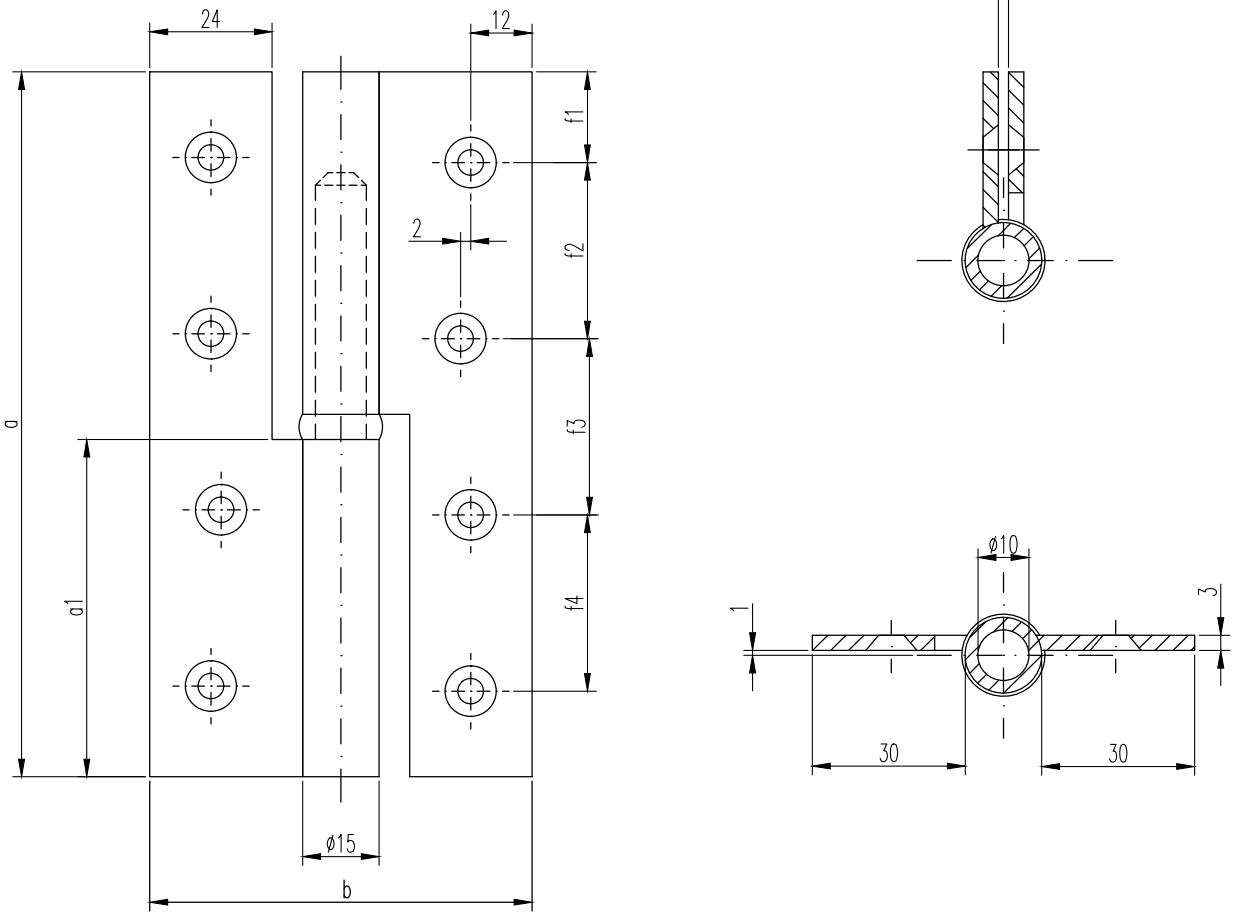

Maße in mm

Tragkraft	bei zwei Bändern	30 kg	30 kg	30 kg	40 kg	50 kg	60 kg
	bei drei Bändern	50 kg	50 kg	50 kg	60 kg	70 kg	80 kg
Bandlänge	a	80	90	100	120	140	160
Rahmenlappen	a1	37	42	47	57	67	77
aufgeschlagene Breite	b	75	75	75	75	75	75
Rollen-Ø		15	15	15	15	15	15
Stift-Ø		10	10	10	10	10	10
Lappenbreite ab Rollen		30	30	30	30	30	30
Stegbreite		24	24	24	24	24	24
Lappenstärke		3	3	3	3	3	3
Anzahl der Schraublöcher		6	6	6	8	8	8
Für Senkholzschrauben nach DIN 97 Ø		4,5	4,5	4,5	4,5	4,5	4,5
	f1	12	12	11,5	15	17,5	17,5
	f2	28	31	38,5	30	35	41
	f3	28	31	38,5	30	35	43
	f4	-	-	-	30	35	41